VIASS iberiaproperty

Villajoyosa, Calle Costera de la mar, 3 , 03570, +34 603 500 700 | Albir (Alfaz del pi), Boulevard los Musicos 6, Albir, 03581, +34 966 866 563

REF: # 6019 **ALBIR (ALBIR CENTRO)**

INFO

:	Check
TYPE:	Appartement
CITY:	Albir (Albir centro)
CHAMBRES:	2
Ba ENFANTS:	1
Built (m2):	60
pas (m2):	-
Terrasse (m2):	-
A ENFANTS:	1994
de plante:	3
lits	-

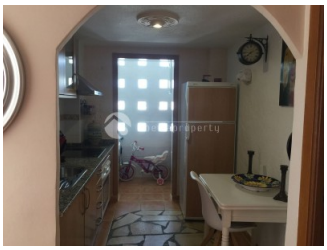

DESCRIPTION

Edificio Font Rotja. Bel appartement, rénové avec 1 grande chambre et une petite chambre. 1 salle de bain et cuisine ouverte. Complexe agréable à vivre avec piscine communautaire. À distance de marche des supermarchés internationaux et de la station de bus. Idéal pour jeune couple ou hivernage des habitants de l'Europe du Nord. À distance de marche du centre d'Albir et à 10 minutes de la plage.

CERTIFICAT ÉNERGÉTIQUE

STYLE

- Méditerranée

VIEW

- Panoramico
- une vue sur la montagne

CLIMATISATION

- Central

DISTANCE :

Beach : 1 Km

aéroport: 50 Km

: 100 m

CUISINE

- cuisine

CHAUFFAGE

- Radio

EXTRA

- intégré

CERTIFICAT ÉNERGÉTIQUE

"OUR EXPERIENCE IS YOUR GUARANTEE"