Villajoyosa, Calle Costera de la mar, 3 , 03570, +34 603 500 700 | Albir (Alfaz del pi), Boulevard los Musicos 6, Albir, 03581, +34 966 866 563

REF: # 10511 **ORIHUELA COSTA**

INFO

PRIX:	344.900 €
TYPE:	Villa
CITY:	Orihuela Costa
CHAMBRES:	3
Ba ENFANTS:	3
Built (m2):	116
pas (m2):	168
Terrasse (m2):	-
A ENFANTS:	-
de plante:	-
MESSAGE	-

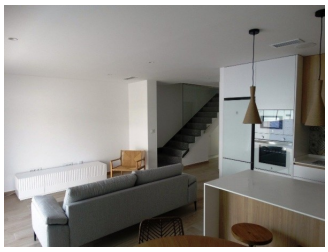
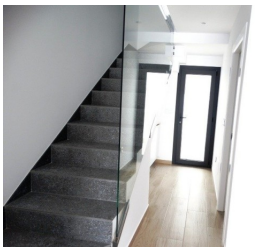

DESCRIPTION

NOUVELLE CONSTRUCTION DE 4 VILLAS JUMELÉES À PILAR DE LA HORADADA Nouvelle construction de 4 villas jumelées situées à Pilar de la Horadada. Les villas sont construites sur 2 étages et ont un solarium privé, 3 chambres à coucher, 3 salles de bains, une cuisine ouverte sur le salon, un jardin avec une piscine privée et une place de parking. Villas situées à quelques mètres de tous les services et du centre. Pilar de la Horadada est un village espagnol typique situé dans la partie la plus méridionale de la Costa Blanca. La grande rue principale a des supermarchés, beaucoup de magasins, des restaurants et des bars et quelques belles places. Les belles plages de Torre de la Horadada et de Mil Palmeras, avec leur promenade de sable fin, ne sont qu'à 5 minutes. À Pilar de la Horadada, il existe également un réseau bien développé de pistes cyclables et de sentiers pédestres, ainsi qu'une grande offre d'activités sportives variées. Le terrain de golf 18 trous de Lo Romero se trouve à une courte distance en voiture de la ville. Les aéroports de Corvera (Murcie) et d'Alicante sont respectivement à 40 et

55 minutes.

CERTIFICAT ÉNERGÉTIQUE

VIEW

- Panoramico

JARD RIVIÈRE ET TERRASSES N

- Terrasse ouverte
- Jard RIVER n privée

EXTRA

- Porte de sécurité

CERTIFICAT ÉNERGÉTIQUE

"OUR EXPERIENCE IS YOUR GUARANTEE"