Villajoyosa, Calle Costera de la mar, 3 , 03570, +34 603 500 700 | Albir (Alfaz del pi), Boulevard los Musicos 6, Albir, 03581, +34 966 866 563

REF: # 10464 **ORIHUELA COSTA**

INFO

PRIX:	585.000 €
TYPE:	Maison
CITY:	Orihuela Costa
CHAMBRES:	4
Ba ENFANTS:	3
Built (m2):	133
pas (m2):	160
Terrasse (m2):	-
A ENFANTS:	-
de plante:	-
MESSAGE	-

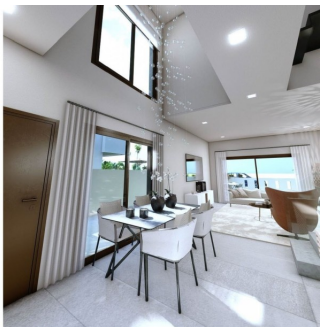

DESCRIPTION

NOUVELLE CONSTRUCTION RÉSIDENTIELLE À TORRE DE LA HORADADA Nouvelle construction résidentielle de villas jumelées et de maisons de ville située à seulement 500m de la plage de Torre de la Horadada. Maisons de ville de nouvelle construction divisées en rez-de-chaussée, premier étage, solarium et le sous-sol. La maison dispose de 3 chambres à coucher, 3 salles de bains, cuisine ouverte sur le salon, jardin avec piscine privée et parking. Maisons de ville situées à seulement 500 mètres de la plage et à 200 mètres du centre commercial Plaza Nueva. Torre de la Horadada est situé au sud d'Alicante dans un bel emplacement sur la côte. Les belles plages de Torre de la Horadada et de Mil Palmeras ont du sable fin et une belle promenade. On y trouve de nombreux restaurants, bars et magasins, ainsi que des sports nautiques, de la plongée et du snorkeling. Elle est bien desservie, à seulement 40 minutes des aéroports d'Alicante et de Murcias Corvera,

avec de grands centres commerciaux et de nombreux terrains de golf facilement accessibles.

CERTIFICAT ÉNERGÉTIQUE

VIEW

- Panoramico

JARD RIVIÈRE ET TERRASSES N

- Terrasse ouverte
- Jard RIVER n privée

EXTRA

- Porte de sécurité

CERTIFICAT ÉNERGÉTIQUE

"OUR EXPERIENCE IS YOUR GUARANTEE"